

01 0102 - BERGAMO

02 SAN ROSSO/ENTE

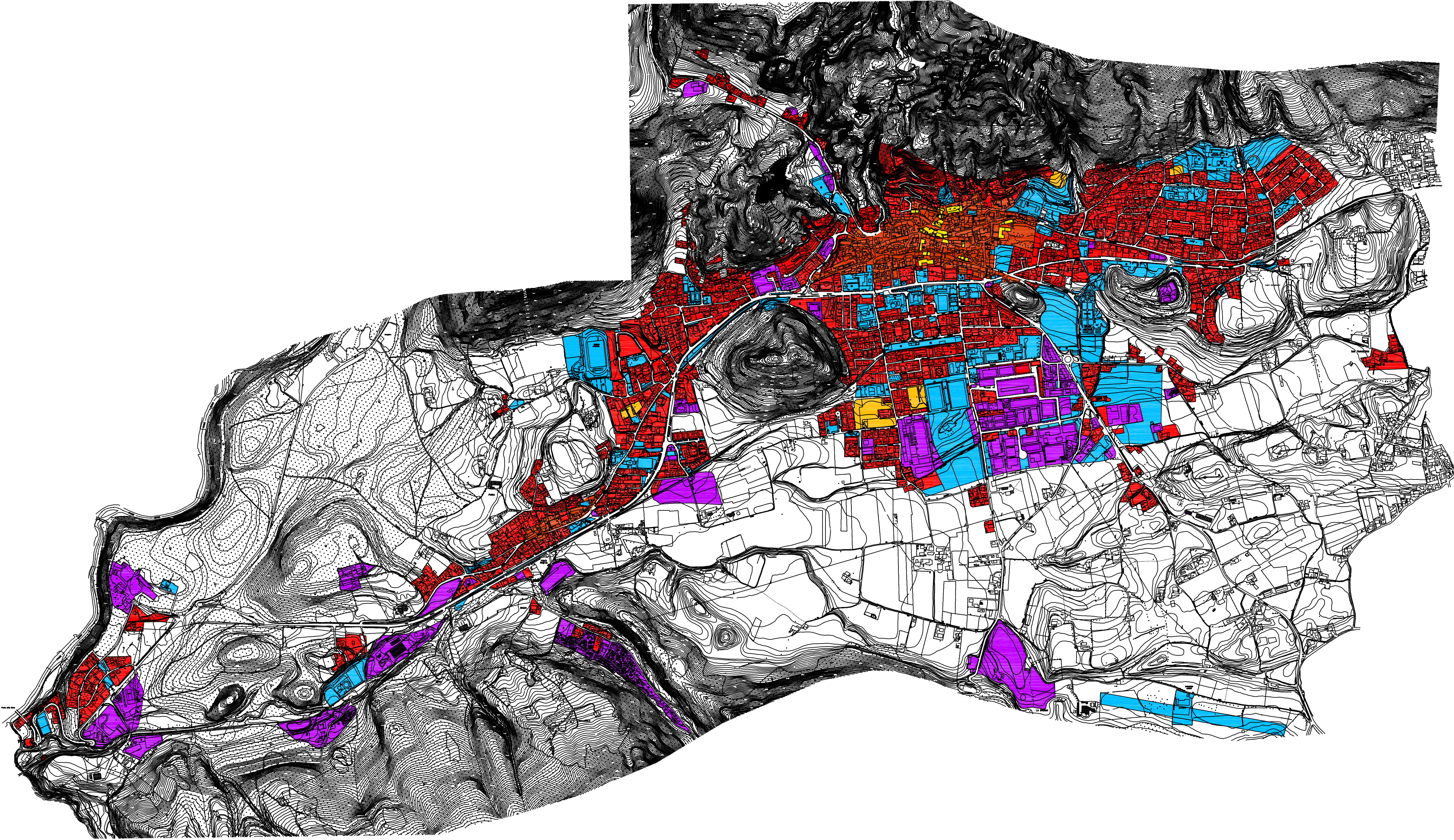

LEGENDA

- ZONA A: CENTRO STORICO E NUCLEI DI ANTICA FORMAZIONE
- ZONA B: PREVALENTEMENTE RESIDENZIALE E PARCHEGGI PRIVATI
- ZONA C: PREVALENTEMENTE RESIDENZIALE DI NUOVO IMPIANTO
- ZONA D: INDUSTRIALE, ARTIGIANALE, POLIFUNZIONALE, A USO TURISTICO-RECREATIVO DI COMPLETAMENTO, SOSTITUZIONE, RISTRUTTURAZIONE E DI NUOVO IMPIANTO
- ZONA E: AREE URBANE SPECIALI
- ZONA F: SERVIZI, PARCHI, SCUOLE, PARCHEGGI, ATTREZZATURE PER LO SPORT E RELIGIOSE
- CONFINI COMUNALI

COMUNE DI CLUSONE Provincia di Bergamo ZONIZZAZIONE ACUSTICA COMUNALE			
0.3	ZONE OMOGENEE		1:5.000
ADOTTATO dal Consiglio Comunale con deliberazione n°... del... PUBBLICATO all'Albo Pretorio dal... al... CONTRODEDOTTO alle osservazioni del C. C. n°... del... APPROVATO con deliberazione n°... del... PUBBLICATO sul Bollettino Ufficiale Regione Lombardia n°... del...			
Il Sindaco _____		Il Segretario _____ Responsabile del Settore Edilizia e Urbanistica	
PROGETTO dott. Paolo Grimaldi Studio Ambiente e Geologia <small>Studio - Via Marconi, 1 24044 PERENGO (BG) Tel. +39 0345 911111 - fax 0345 911111 - mail pgrimaldi@studioambiente.it</small>			
Estensori del progetto: dott. Paolo Grimaldi - Tecnico competente in acustica ambientale - Decreto n° 2578/97 dott. Andrea Breviaro - Tecnico competente in acustica ambientale - Decreto n° 10582/04			
data: FEBBRAIO 2005	spz: xxxx	spz: xxxx	n° arch: xxxx